"EL MISTERIOSO X"
¿QUIÉN ES "X"?
EPISODIO COMPLETO
1'25 PTS

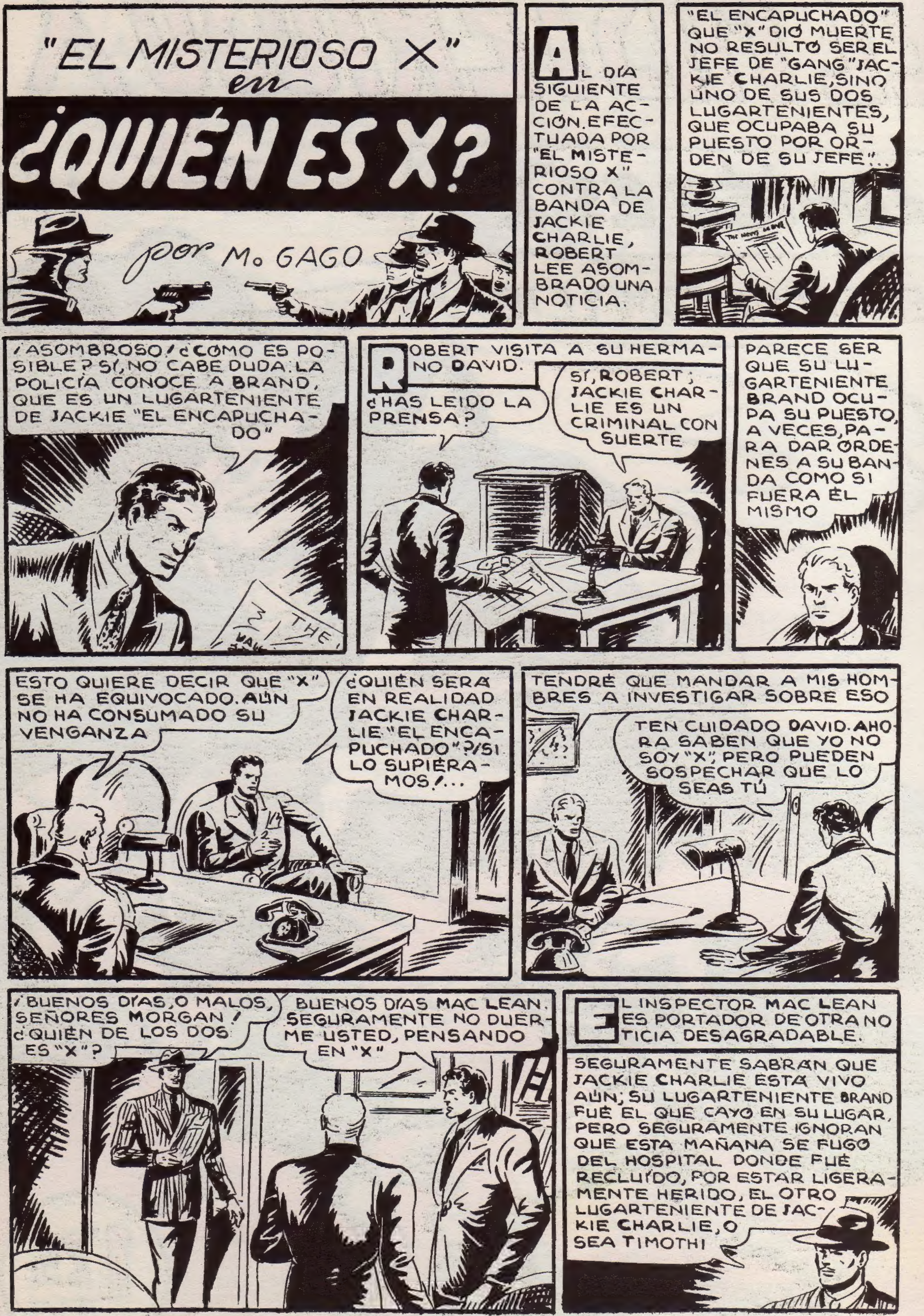
"EL MISTERIOSO X" en
¿QUIÉN ES X?
por M. GAGO
AL DÍA SIGUIENTE DE LA ACCIÓN EFECTUADA POR "EL MISTERIOSO X" CONTRA LA BANDA DE JACKIE CHARLIE, ROBERT LEE ASOMBRADO UNA NOTICIA.
"EL ENCAPUCHADO" QUE "X" DIÓ MUERTE NO RESULTÓ SER EL JEFE DE "GANG" JACKIE CHARLIE, SINO UNO DE SUS DOS LUGARTENIENTES, QUE OCUPABA SU PUESTO POR ORDEN DE SU JEFE"...
¡ASOMBROSO! ¿COMO ES POSIBLE? SÍ, NO CABE DUDA. LA POLICÍA CONOCE A BRAND, QUE ES UN LUGARTENIENTE DE JACKIE "EL ENCAPUCHADO"
ROBERT VISITA A SU HERMANO DAVID.
¿HAS LEIDO LA PRENSA?
SÍ, ROBERT; JACKIE CHARLIE ES UN CRIMINAL CON SUERTE
PARECE SER QUE SU LUGARTENIENTE BRAND OCUPA SU PUESTO, A VECES, PARA DAR ÓRDENES A SU BANDA COMO SI FUERA ÉL MISMO
ESTO QUIERE DECIR QUE "X" SE HA EQUIVOCADO. AÚN NO HA CONSUMADO SU VENGANZA
¿QUIÉN SERÁ EN REALIDAD JACKIE CHARLIE "EL ENCAPUCHADO"? ¡SI LO SUPIÉRAMOS!...
TENDRÉ QUE MANDAR A MIS HOMBRES A INVESTIGAR SOBRE ESO
TEN CUIDADO DAVID. AHORA SABEN QUE YO NO SOY "X", PERO PUEDEN SOSPECHAR QUE LO SEAS TÚ
¡BUENOS DÍAS, O MALOS, SEÑORES MORGAN! ¿QUIÉN DE LOS DOS ES "X"?
BUENOS DÍAS MAC LEAN. SEGURAMENTE NO DUERME USTED, PENSANDO EN "X"
EL INSPECTOR MAC LEAN ES PORTADOR DE OTRA NOTICIA DESAGRADABLE.
SEGURAMENTE SABRÁN QUE JACKIE CHARLIE ESTÁ VIVO AÚN; SU LUGARTENIENTE BRAND FUÉ EL QUE CAYÓ EN SU LUGAR, PERO SEGURAMENTE IGNORAN QUE ESTA MAÑANA SE FUGÓ DEL HOSPITAL DONDE FUÉ RECLUÍDO, POR ESTAR LIGERAMENTE HERIDO, EL OTRO LUGARTENIENTE DE JACKIE CHARLIE, O SEA TIMOTHI

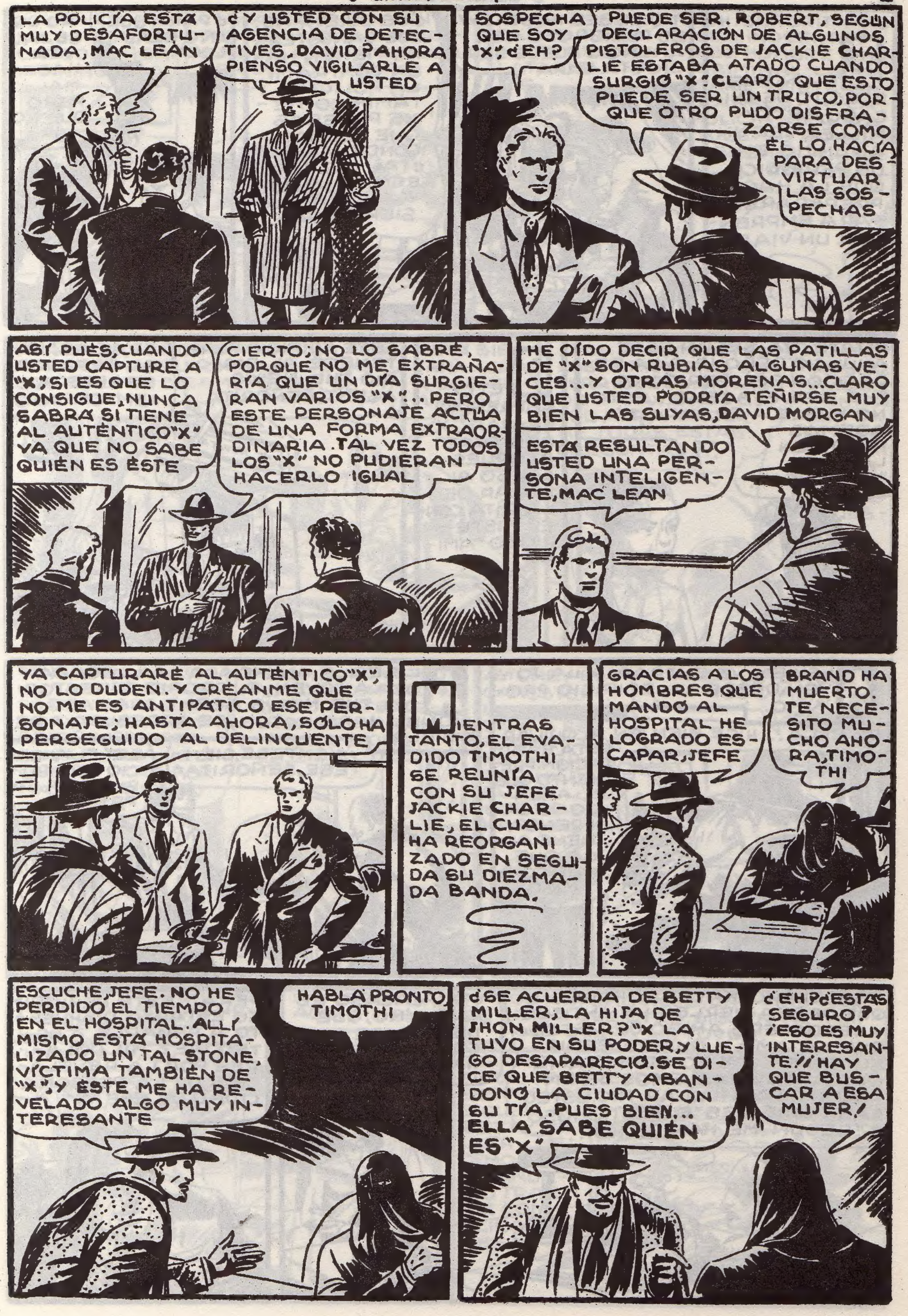
LA POLICÍA ESTÁ MUY DESAFORTUNADA, MAC LEAN
¿Y USTED CON SU AGENCIA DE DETECTIVES, DAVID? AHORA PIENSO VIGILARLE A USTED
SOSPECHA QUE SOY "X", ¿EH?
PUEDE SER, ROBERT, SEGÚN DECLARACIÓN DE ALGUNOS PISTOLEROS DE JACKIE CHARLIE ESTABA ATADO CUANDO SURGIÓ "X". CLARO QUE ESTO PUEDE SER UN TRUCO, PORQUE OTRO PUDO DISFRAZARSE COMO ÉL LO HACÍA PARA DESVIRTUAR LAS SOSPECHAS
ASÍ PUES, CUANDO USTED CAPTURE A "X", SI ES QUE LO CONSIGUE, NUNCA SABRÁ SI TIENE AL AUTÉNTICO "X" YA QUE NO SABE QUIÉN ES ÉSTE
CIERTO; NO LO SABRÉ, PORQUE NO ME EXTRAÑARÍA QUE UN DÍA SURGIERAN VARIOS "X"... PERO ESTE PERSONAJE ACTÚA DE UNA FORMA EXTRAORDINARIA. TAL VEZ TODOS LOS "X" NO PUDIERAN HACERLO IGUAL
HE OÍDO DECIR QUE LAS PATILLAS DE "X" SON RUBIAS ALGUNAS VECES... Y OTRAS MORENAS... CLARO QUE USTED PODRÍA TEÑIRSE MUY BIEN LAS SUYAS, DAVID MORGAN
ESTÁ RESULTANDO USTED UNA PERSONA INTELIGENTE, MAC LEAN
YA CAPTURARÉ AL AUTÉNTICO "X", NO LO DUDEN. Y CRÉANME QUE NO ME ES ANTIPÁTICO ESE PERSONAJE; HASTA AHORA, SÓLO HA PERSEGUIDO AL DELINCUENTE
MIENTRAS TANTO, EL EVADIDO TIMOTHI SE REUNÍA CON SU JEFE JACKIE CHARLIE, EL CUAL HA REORGANIZADO EN SEGUIDA SU DIEZMADA BANDA.
GRACIAS A LOS HOMBRES QUE MANDÓ AL HOSPITAL HE LOGRADO ESCAPAR, JEFE
BRAND HA MUERTO. TE NECESITO MUCHO AHORA, TIMOTHI
ESCUCHE, JEFE. NO HE PERDIDO EL TIEMPO EN EL HOSPITAL. ALLÍ MISMO ESTÁ HOSPITALIZADO UN TAL STONE, VÍCTIMA TAMBIÉN DE "X", Y ÉSTE ME HA REVELADO ALGO MUY INTERESANTE
HABLA PRONTO, TIMOTHI
¿SE ACUERDA DE BETTY MILLER, LA HIJA DE SHON MILLER? "X" LA TUVO EN SU PODER, Y LUEGO DESAPARECIÓ. SE DICE QUE BETTY ABANDONÓ LA CIUDAD CON SU TÍA. PUES BIEN... ELLA SABE QUIÉN ES "X"
¿EH? ¿ESTÁS SEGURO? ¡ESO ES MUY INTERESANTE!! HAY QUE BUSCAR A ESA MUJER!

EN UN PUEBLECITO DE CHICAGO, BETTY MILLER LEE UN ANUNCIO EN UN PERIÓDICO, QUE LA HACE PREPARARSE PARA EMPRENDER UN VIAJE.
¡NO DEBES IR, BETTY! ES PELIGROSO. ESE ANUNCIO PUEDE SER UNA TRAMPA
¿DE QUIÉN? NO. LOS GANGSTERS NO TIENEN NADA CONTRA MÍ. LA POLICÍA TAMPOCO TIENE PRUEBAS QUE PUEDAN CONDENARME... ¿TAL VEZ "X"? ESO ES LO MÁS FÁCIL... Y QUISIERA VERLE...
¿PARA QUÉ? ¡NO SEAS LOCA!
NO LO SÉ. TAL VEZ HAGA MAL... PERO QUIERO IR
FÍJATE, TÍA, SEGÚN ESTE ANUNCIO DEBO IR A LA REDACCIÓN DEL PERIÓDICO THE NEWS AGENT... ESTO NO HUELE A TRAMPA, TÍA. ADEMÁS FÍJATE EN LA FIRMA... "UN AMIGO"...
BETTY, EMPRENDIÓ EL VIAJE, Y DOS DÍAS DESPUÉS LLEGÓ AL LUGAR DE LA CITA CON EL MISTERIOSO "AMIGO".
ESTE EDIFICIO PERTENECE AL DIARIO THE NEWS AGENT, SEÑORITA
GRACIAS; HAGA EL FAVOR DE ESPERAR UN MOMENTO
THE NEWS AGENT
ALGUIEN VE ENTRAR A LA JOVEN DESDE UN EDIFICIO PRÓXIMO.
ES ELLA... HICE BIEN EN ALQUILAR ESTA HABITACIÓN. PRESIENTO QUE EL ANUNCIO DE LA PRENSA TIENE ALGO QUE VER CONMIGO
AL SERLE ANUNCIADA LA LLEGADA DE LA JOVEN, EL PROPIO DIRECTOR DEL THE NEWS AGENT, LLAMADO LIONEL HARRINGTON, SE APRESURA A RECIBIRLA.
¡SIÉNTESE, SIÉNTESE, SEÑORITA!
LEÍ EL ANUNCIO QUE PUBLICABA LA PRENSA...
SÍ, SÍ, CLARO. HAY UNA PERSONA QUE DESEA VERLE... UN ANTIGUO Y VERDADERO AMIGO DE USTED, QUE LA AMA Y QUIERE PEDIR SU MANO... PERO PERMÍTAME QUE ANTES HABLEMOS DE UN ASUNTO PARTICULAR MÍO. USTED SABE QUIÉN ES "EL MISTERIOSO X", SEGÚN ME HAN DICHO...
¿"X"? ¿ACASO ES ÉL?... ¡NO; QUÉ DISPARATE!... CONTINÚE, SEÑOR HARRINGTON
VERÁ... ESTE PERIÓDICO ESTARÍA DISPUESTO A PAGARLE A USTED DIEZ MIL DÓLARES POR LA REVELACIÓN DE LA PERSONALIDAD DE ESE "X"

¿QUIEN LE HA HECHO ESE ENCARGO, SEÑOR HARRINGTON?
¿ENCARGO? NO LA ENTIENDO... ES UNA REVELACION QUE CUALQUIER PERIODICO PAGARIA BIEN...
SE QUIEN ES "X", SEÑOR, PERO NO PIENSO DELATARLE A NADIE
¡OH, SEÑORITA! ¡NO SEA INOCENTE. ESE HOMBRE ES UN CRIMINAL LA PAGARE VEINTE MIL DOLARES... Y LA POLICIA LE DARA A USTED UN BUEN PREMIO POR SU CAPTURA
LO SIENTO, SEÑOR HARRINGTON, PERO NO DESEO SEGUIR HABLANDO DE ESE ASUNTO. DIGAME QUIEN DESEA VERME...
ESTA BIEN. ¿AMA ACASO A ESE ENMASCARADO?
¡POR FAVOR! ¡USTEDES LOS PERIODISTAS SON TERRIBLES... ¿ACASO ME HA AVISADO USTED PARA HACERME TODAS ESTAS PREGUNTAS?...
¡OH, NO! PERDONE. AVISARE A UN TAXI QUE LA LLEVARA HASTA DONDE ESTA ESE HOMBRE QUE HA PUESTO EL ANUNCIO
TENGO AHI ABAJO UN TAXI. DE TODAS FORMAS DESEO CONOCER EL NOMBRE DE ESA PERSONA... TODA VEZ QUE DE OTRA FORMA NO ACUDIRE A LA CITA
¡EJEM!... ES USTED MUY DESCONFIADA... BIEN... ESTE SEÑOR ES UN TAL JAMES STONE...
¡STONE! EL GANGSTER... LO SIENTO... DIGA A ESE HOMBRE QUE NO QUIERO SABER NADA DE ELLOS... ¡BUENOS DIAS, SEÑOR HARRINGTON!
ALLA USTED. BUENOS DIAS...
LA JOVEN ABANDONA LA REDACCION DEL THE NEWS AGENT Y SUBE EN SU TAXI.
¡HOTEL ROYAL!
EN SEGUIDA
DOS AUTOMOVILES, UNO MAS ALEJADO QUE OTRO, SIGUEN AL TAXI QUE OCUPA LA JOVEN.
JURARIA QUE ESOS TIPOS, DE ASPECTO SOSPECHOSO SIGUEN A BETTY MILLER... ME TEMO QUE EL ANUNCIO TRAERA COMPLICACIONES

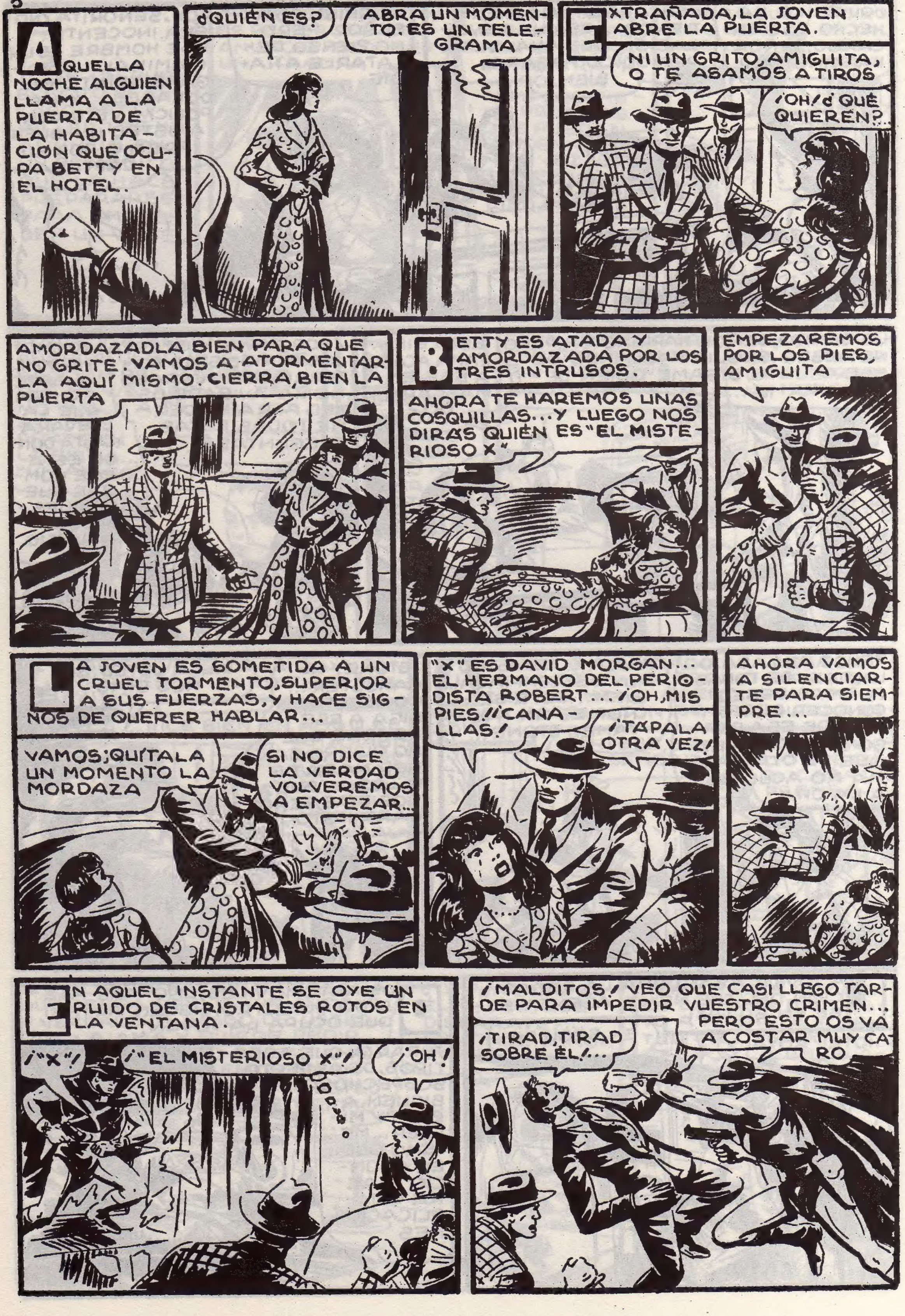
AQUELLA NOCHE ALGUIEN LLAMA A LA PUERTA DE LA HABITACIÓN QUE OCUPA BETTY EN EL HOTEL.
¿QUIEN ES?
ABRA UN MOMENTO. ES UN TELEGRAMA
EXTRAÑADA, LA JOVEN ABRE LA PUERTA.
NI UN GRITO, AMIGUITA, O TE ASAMOS A TIROS
¡OH! ¿QUÉ QUIEREN?..
AMORDAZADLA BIEN PARA QUE NO GRITE. VAMOS A ATORMENTARLA AQUÍ MISMO. CIERRA, BIEN LA PUERTA
BETTY ES ATADA Y AMORDAZADA POR LOS TRES INTRUSOS.
AHORA TE HAREMOS UNAS COSQUILLAS... Y LUEGO NOS DIRÁS QUIÉN ES "EL MISTERIOSO X"
EMPEZAREMOS POR LOS PIES, AMIGUITA
LA JOVEN ES SOMETIDA A UN CRUEL TORMENTO, SUPERIOR A SUS FUERZAS, Y HACE SIGNOS DE QUERER HABLAR...
VAMOS; QUÍTALA UN MOMENTO LA MORDAZA
SI NO DICE LA VERDAD VOLVEREMOS A EMPEZAR...
"X" ES DAVID MORGAN... EL HERMANO DEL PERIODISTA ROBERT... ¡OH, MIS PIES!! ¡CANALLAS!
¡TÁPALA OTRA VEZ!
AHORA VAMOS A SILENCIARTE PARA SIEMPRE...
EN AQUEL INSTANTE SE OYE UN RUIDO DE CRISTALES ROTOS EN LA VENTANA.
¡"X"!
¡"EL MISTERIOSO X"!
¡OH!
¡MALDITOS! VEO QUE CASI LLEGO TARDE PARA IMPEDIR VUESTRO CRIMEN... PERO ESTO OS VA A COSTAR MUY CARO
¡TIRAD, TIRAD SOBRE ÉL!...

¡NO! SI HACEMOS RUIDO NOS CAZARÁ LA POLICÍA... ¡VAMOS LOS TRES CONTRA ÉL!
LOS TRES BANDIDOS SE LANZAN CONTRA "X", Y ÉSTE LES RECIBE A PUÑETAZOS, YA QUE TAMPOCO DESEA DAR LA ALARMA EN EL HOTEL.
¡TOMAD, BRIBONES! ¡ESTO OS SENTARÁ MUY BIEN!
UNO DE LOS PISTOLEROS ABRE LA PUERTA DE LA HABITACIÓN Y HUYE.
¡MATADLO A TIROS SI NO PODÉIS CON ÉL!
UNO DE LOS DOS BANDIDOS, ANTIGUO LUCHADOR DE LIBRE AMERICANA GOLPEA A "X"...
...Y LE HACE CAER.
¡YA TE TENGO!
PERO EL ENMASCARADO LE RECHAZA CON LOS PIES...
¡AH, MALDITO!
EL OTRO BANDIDO SE LANZA CONTRA "X"...
...MAS ÉSTE LO DERRIBA DE UN IMPRESIONANTE DIRECTO A LA MANDÍBULA...
¡UF!

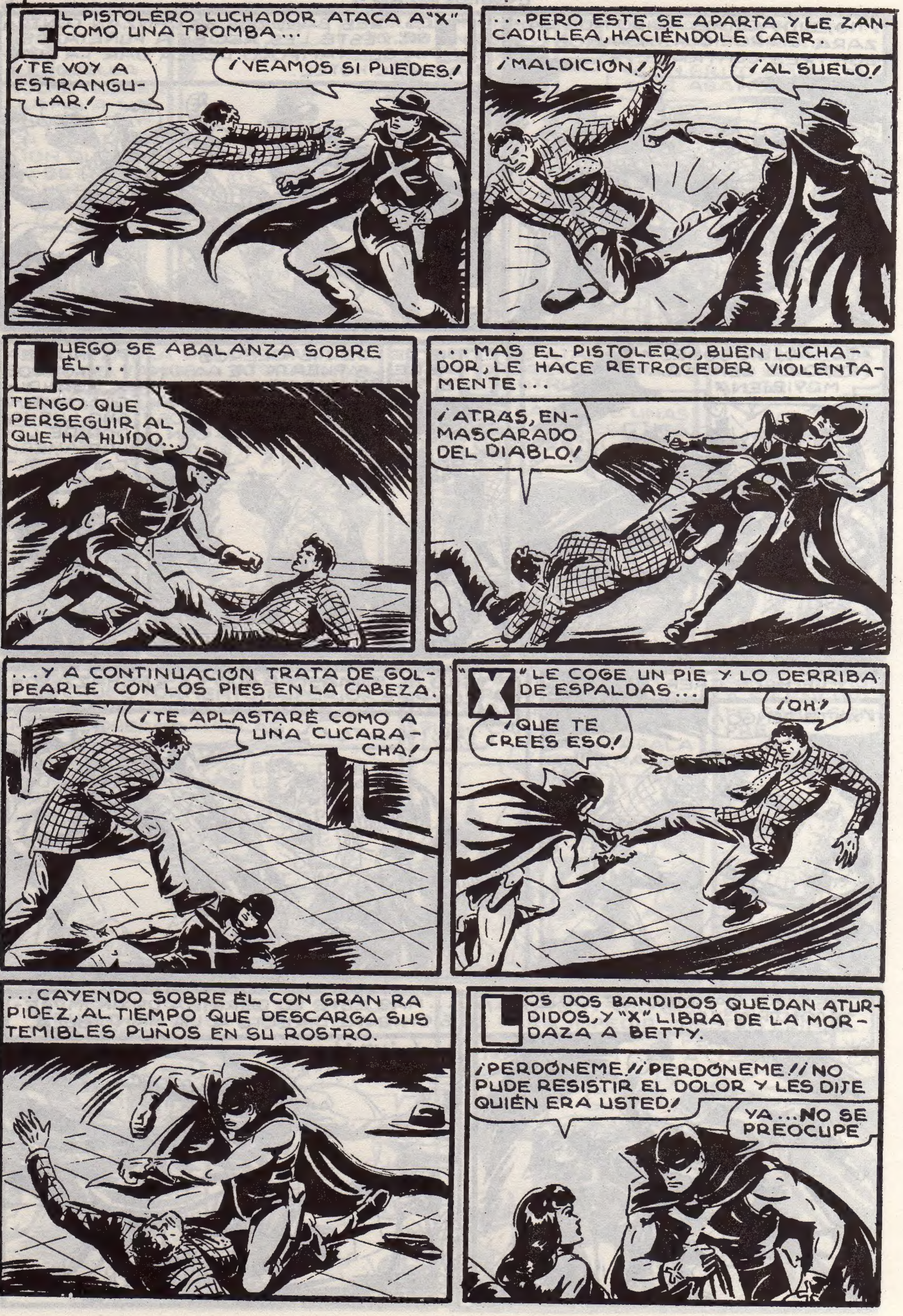
EL PISTOLERO LUCHADOR ATACA A "X" COMO UNA TROMBA...
¡TE VOY A ESTRANGULAR!
¡VEAMOS SI PUEDES!
...PERO ESTE SE APARTA Y LE ZANCADILLEA, HACIÉNDOLE CAER.
¡MALDICIÓN!
¡AL SUELO!
LUEGO SE ABALANZA SOBRE ÉL...
TENGO QUE PERSEGUIR AL QUE HA HUÍDO..
...MAS EL PISTOLERO, BUEN LUCHADOR, LE HACE RETROCEDER VIOLENTAMENTE...
¡ATRÁS, ENMASCARADO DEL DIABLO!
...Y A CONTINUACIÓN TRATA DE GOLPEARLE CON LOS PIES EN LA CABEZA.
¡TE APLASTARÉ COMO A UNA CUCARACHA!
"X" LE COGE UN PIE Y LO DERRIBA DE ESPALDAS...
¡OH!
¡QUE TE CREES ESO!
...CAYENDO SOBRE ÉL CON GRAN RAPIDEZ, AL TIEMPO QUE DESCARGA SUS TEMIBLES PUÑOS EN SU ROSTRO.
LOS DOS BANDIDOS QUEDAN ATURDIDOS, Y "X" LIBRA DE LA MORDAZA A BETTY.
¡PERDÓNEME! ¡PERDÓNEME! NO PUDE RESISTIR EL DOLOR Y LES DIJE QUIÉN ERA USTED!
YA... NO SE PREOCUPE

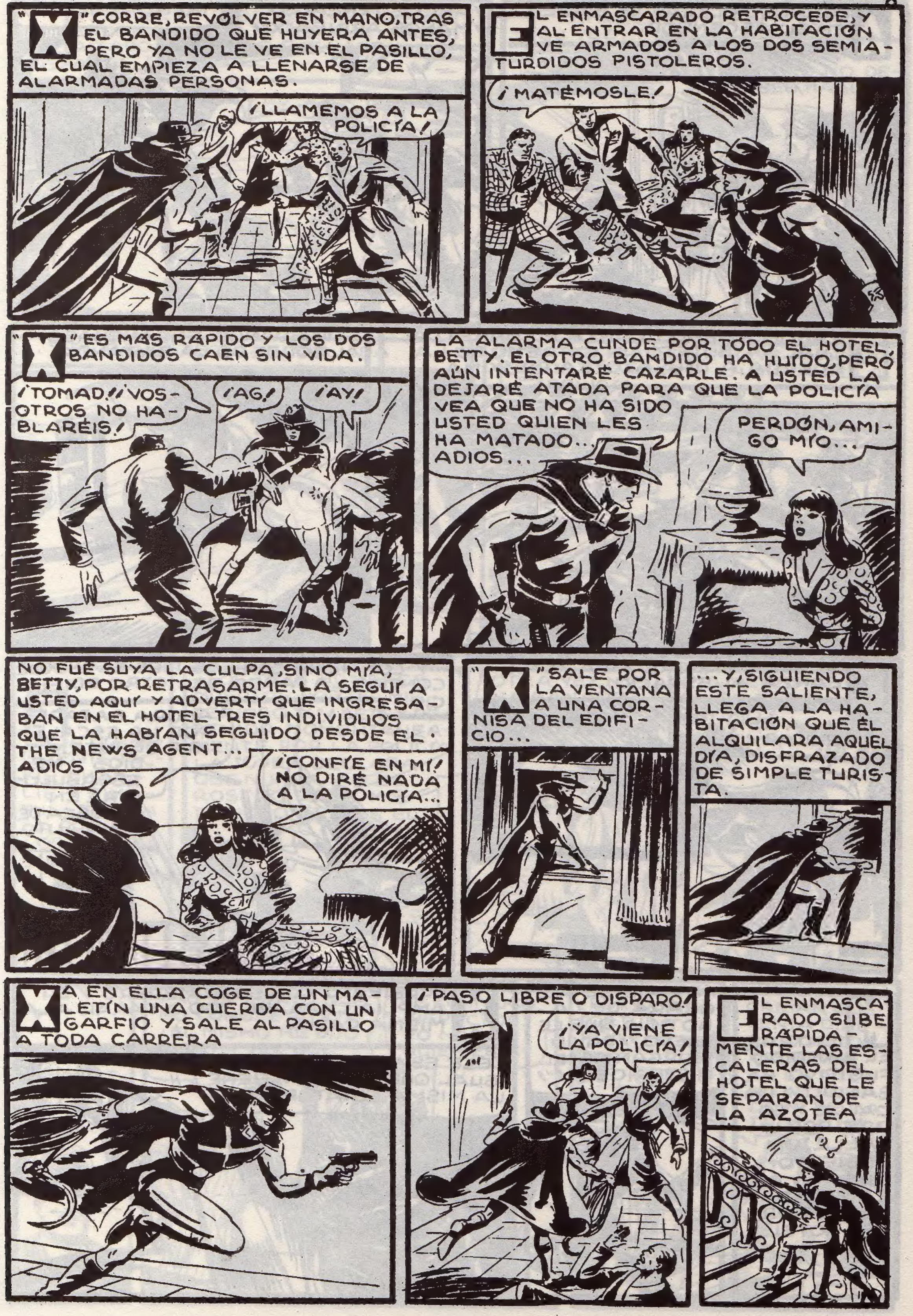
"X" CORRE, REVOLVER EN MANO, TRAS EL BANDIDO QUE HUYERA ANTES, PERO YA NO LE VE EN EL PASILLO, EL CUAL EMPIEZA A LLENARSE DE ALARMADAS PERSONAS.
¡LLAMEMOS A LA POLICÍA!
EL ENMASCARADO RETROCEDE, Y AL ENTRAR EN LA HABITACIÓN VE ARMADOS A LOS DOS SEMIATURDIDOS PISTOLEROS.
¡MATÉMOSLE!
"X" ES MÁS RÁPIDO Y LOS DOS BANDIDOS CAEN SIN VIDA.
¡TOMAD! ¡VOSOTROS NO HABLARÉIS!
¡AG!
¡AY!
LA ALARMA CUNDE POR TODO EL HOTEL, BETTY. EL OTRO BANDIDO HA HUIDO, PERO AÚN INTENTARÉ CAZARLE. A USTED LA DEJARÉ ATADA PARA QUE LA POLICÍA VEA QUE NO HA SIDO USTED QUIEN LES HA MATADO... ADIOS...
PERDÓN, AMIGO MÍO...
NO FUÉ SUYA LA CULPA, SINO MÍA, BETTY, POR RETRASARME. LA SEGUÍ A USTED AQUÍ Y ADVERTÍ QUE INGRESABAN EN EL HOTEL TRES INDIVIDUOS QUE LA HABÍAN SEGUIDO DESDE EL THE NEWS AGENT... ADIOS
¡CONFÍE EN MÍ! NO DIRÉ NADA A LA POLICÍA...
"X" SALE POR LA VENTANA A UNA CORNISA DEL EDIFICIO...
...Y, SIGUIENDO ESTE SALIENTE, LLEGA A LA HABITACIÓN QUE ÉL ALQUILARA AQUEL DÍA, DISFRAZADO DE SIMPLE TURISTA.
YA EN ELLA COGE DE UN MALETÍN UNA CUERDA CON UN GARFIO Y SALE AL PASILLO A TODA CARRERA
¡PASO LIBRE O DISPARO!
¡YA VIENE LA POLICÍA!
EL ENMASCARADO SUBE RÁPIDAMENTE LAS ESCALERAS DEL HOTEL QUE LE SEPARAN DE LA AZOTEA

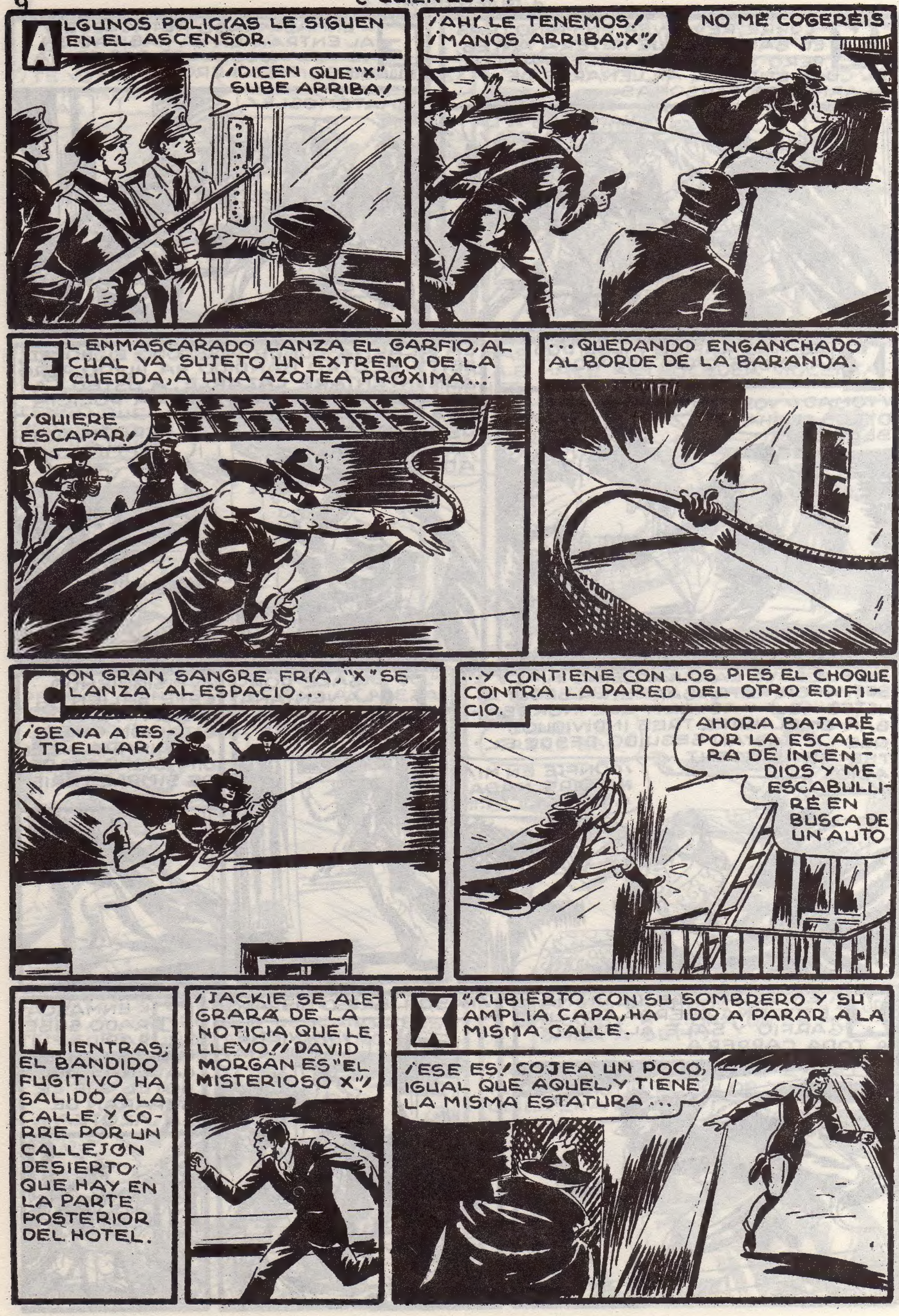
ALGUNOS POLICÍAS LE SIGUEN EN EL ASCENSOR.
¡DICEN QUE "X" SUBE ARRIBA!
¡AH! LE TENEMOS! ¡MANOS ARRIBA, "X"!
NO ME COGERÉIS
EL ENMASCARADO LANZA EL GARFIO, AL CUAL VA SUJETO UN EXTREMO DE LA CUERDA, A UNA AZOTEA PRÓXIMA...
¡QUIERE ESCAPAR!
...QUEDANDO ENGANCHADO AL BORDE DE LA BARANDA.
CON GRAN SANGRE FRÍA, "X" SE LANZA AL ESPACIO...
¡SE VA A ESTRELLAR!
...Y CONTIENE CON LOS PIES EL CHOQUE CONTRA LA PARED DEL OTRO EDIFICIO.
AHORA BAJARÉ POR LA ESCALERA DE INCENDIOS Y ME ESCABULLIRÉ EN BUSCA DE UN AUTO
MIENTRAS, EL BANDIDO FUGITIVO HA SALIDO A LA CALLE Y CORRE POR UN CALLEJÓN DESIERTO QUE HAY EN LA PARTE POSTERIOR DEL HOTEL.
¡JACKIE SE ALEGRARÁ DE LA NOTICIA QUE LE LLEVO! ¡DAVID MORGAN ES "EL MISTERIOSO X"!
"X", CUBIERTO CON SU SOMBRERO Y SU AMPLIA CAPA, HA IDO A PARAR A LA MISMA CALLE.
¡ESE ES! COJEA UN POCO, IGUAL QUE AQUEL, Y TIENE LA MISMA ESTATURA...

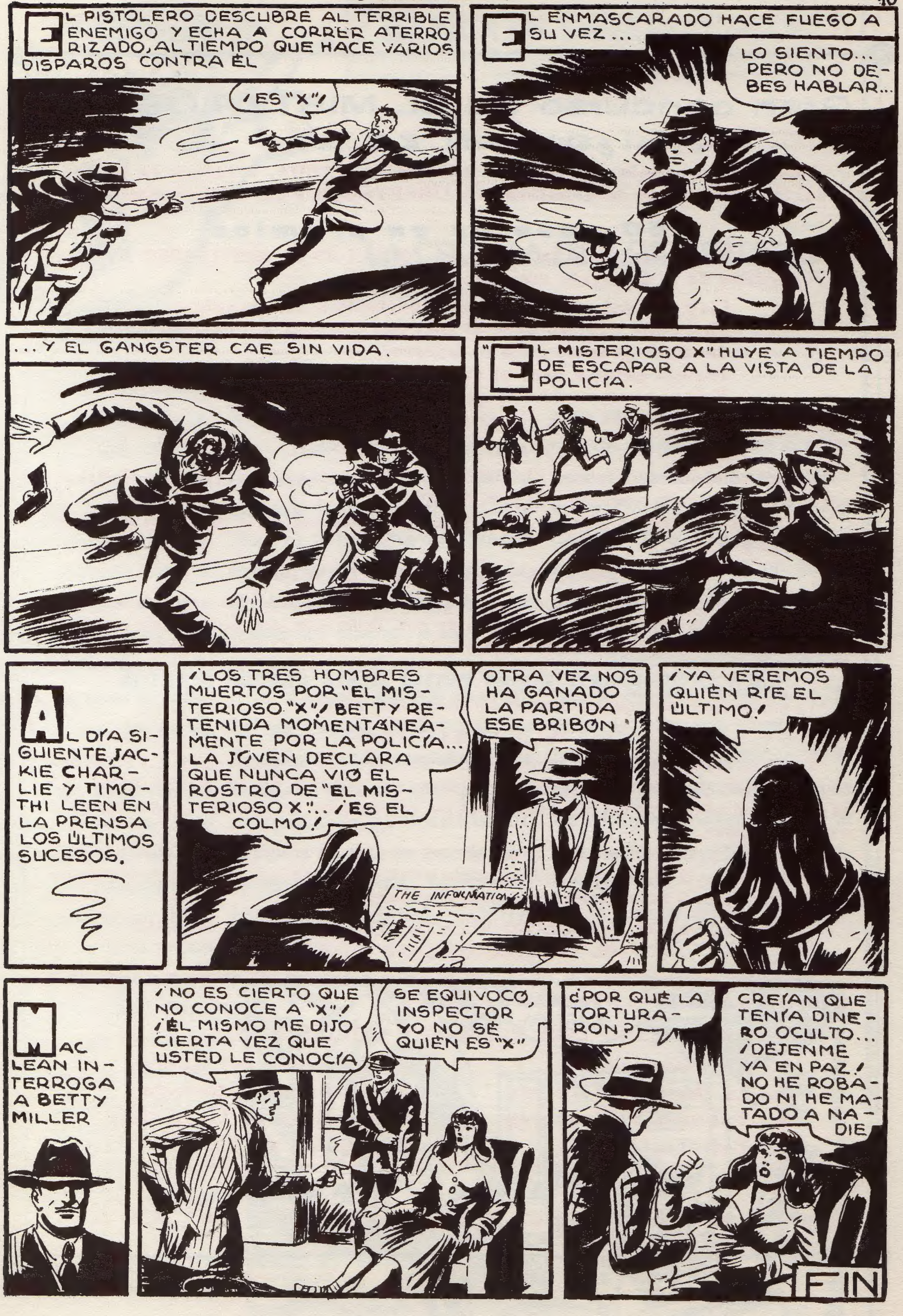
EL PISTOLERO DESCUBRE AL TERRIBLE ENEMIGO Y ECHA A CORRER ATERRORIZADO, AL TIEMPO QUE HACE VARIOS DISPAROS CONTRA ÉL
¡ES "X"!
EL ENMASCARADO HACE FUEGO A SU VEZ...
LO SIENTO... PERO NO DEBES HABLAR...
...Y EL GANGSTER CAE SIN VIDA.
"EL MISTERIOSO X" HUYE A TIEMPO DE ESCAPAR A LA VISTA DE LA POLICÍA.
AL DÍA SIGUIENTE, JACKIE CHARLIE Y TIMOTHI LEEN EN LA PRENSA LOS ÚLTIMOS SUCESOS.
¡LOS TRES HOMBRES MUERTOS POR "EL MISTERIOSO "X"! BETTY RETENIDA MOMENTÁNEAMENTE POR LA POLICÍA... LA JOVEN DECLARA QUE NUNCA VIÓ EL ROSTRO DE "EL MISTERIOSO X"... ¡ES EL COLMO!
THE INFORMATION
OTRA VEZ NOS HA GANADO LA PARTIDA ESE BRIBÓN
¡YA VEREMOS QUIÉN RÍE EL ÚLTIMO!
MAC LEAN INTERROGA A BETTY MILLER
¡NO ES CIERTO QUE NO CONOCE A "X"! ¡ÉL MISMO ME DIJO CIERTA VEZ QUE USTED LE CONOCÍA
SE EQUIVOCO, INSPECTOR YO NO SÉ QUIÉN ES "X"
¿POR QUÉ LA TORTURARON?
CREÍAN QUE TENÍA DINERO OCULTO... ¡DÉJENME YA EN PAZ! NO HE ROBADO NI HE MATADO A NADIE
FIN